



## PT Edublast Teknologi Indonesia

**Training Center for Building Skills  
& Developing Expertise**

member of



*Company Profile 2025*



*Building You, Building Your Career*

*Company Profile 2025*

# Nilai Edu Blast

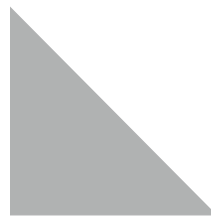

"Membantu **Perusahaan** mengefektifkan bisnis melalui pengembangan **sumber daya manusia**

Membantu **individu** dalam meningkatkan **keahlian** dan **kompetensi** SDM untuk mencapai **tujuan karir.**"

---

## Hubungi kami

Mister O1 : +62 811-8432-838

Mister O2 : +62 851-7995-9149

## Email

✉ [admin@edublast.id](mailto:admin@edublast.id)

## Website & Media Sosial

🌐 [www.edublast.id](http://www.edublast.id)

in [EduBlast](#)

📷 [edublast.id](#)



*Proudly Offer You*

- **Pelatihan Spesifik & Mendalam**

Pemahaman mendalam tentang kebutuhan pelatihan Blaster

- **Kustomisasi tempat, waktu, dan materi**

Tempat, waktu dan materi dapat di sesuaikan berdasarkan permintaan Blaster dengan mensimulasikan studi kasus nyata

- **Trainer Profesional**

Instruktur professional dan pakar pada kategori pelatihan yang memiliki kompetensi dibidangnya

- **Sesi Private Exclusive**

Kami menyediakan sesi private khusus kepada Blaster dengan studi kasus yang diinginkan.

- **Bahan ajar up to date**

Bahan ajar komprehensif dan mengikuti tren terkini industri pertambangan

- **Sertifikat Resmi**

Kami menerbitkan sertifikat secara resmi dan terpercaya dan berhasil mendampingi lebih dari 2 Competent Person - BNSP Pertambangan





## Komitmen Kami

Menjadi mitra utama dalam pengembangan SDM unggulan di bidang Geologi, Mineral dan Batubara secara berkelanjutan untuk mendukung transisi energi dan penerapan ESG (*Environmental, Social, Governance*).

### Menjejak Kota : Persebaran Lokasi Pelatihan Kami di Indonesia



#### List Kota

- |              |                                 |
|--------------|---------------------------------|
| 📍 JAKARTA    | 📍 MEMPAWAH, KALIMANTAN BARAT    |
| 📍 BOGOR      | 📍 LUWUK, SULAWESI TENGAH        |
| 📍 BANDUNG    | 📍 TANAH BUMBU, KALIMANTAN BARAT |
| 📍 YOGYAKARTA | 📍 PADANG, SUMATERA BARAT        |
| 📍 PALEMBANG  | 📍 MUARA ENIM, PALEMBANG         |
| 📍 MALANG     |                                 |

*dan kota lainnya...*



## **Apa Manfaat Pelatihan untuk Perusahaan Anda ?**

- Meningkatkan produktivitas untuk mengembangkan keterampilan yang dapat meningkatkan efisiensi dan produktivitas kerja
- Karyawan yang terlatih dapat menjaga standar kualitas produk dan layanan perusahaan
- Dengan keterampilan yang lebih baik, karyawan dapat mengidentifikasi dan mengurasi biaya operasional
- Karyawan yang terampil dapat memberikan keunggulan kompetitif bagi perusahaan di pasar

## **Apa Manfaat Pelatihan untuk Individu ?**

- Peserta dapat memperoleh keterampilan yang relevan dengan pekerjaan mereka, untuk meningkatkan kemampuan dalam menjalankan tugas
- Membuka peluang untuk promosi dan perkembangan karir yang lebih baik
- Meningkatkan kepercayaan diri peserta dalam menjalankan tugas mereka
- Peserta yang terlatih dapat memberikan kontribusi yang lebih optimal kepada perusahaan



## *Bagaimana Simulasi Pembelajaran Kami ?*

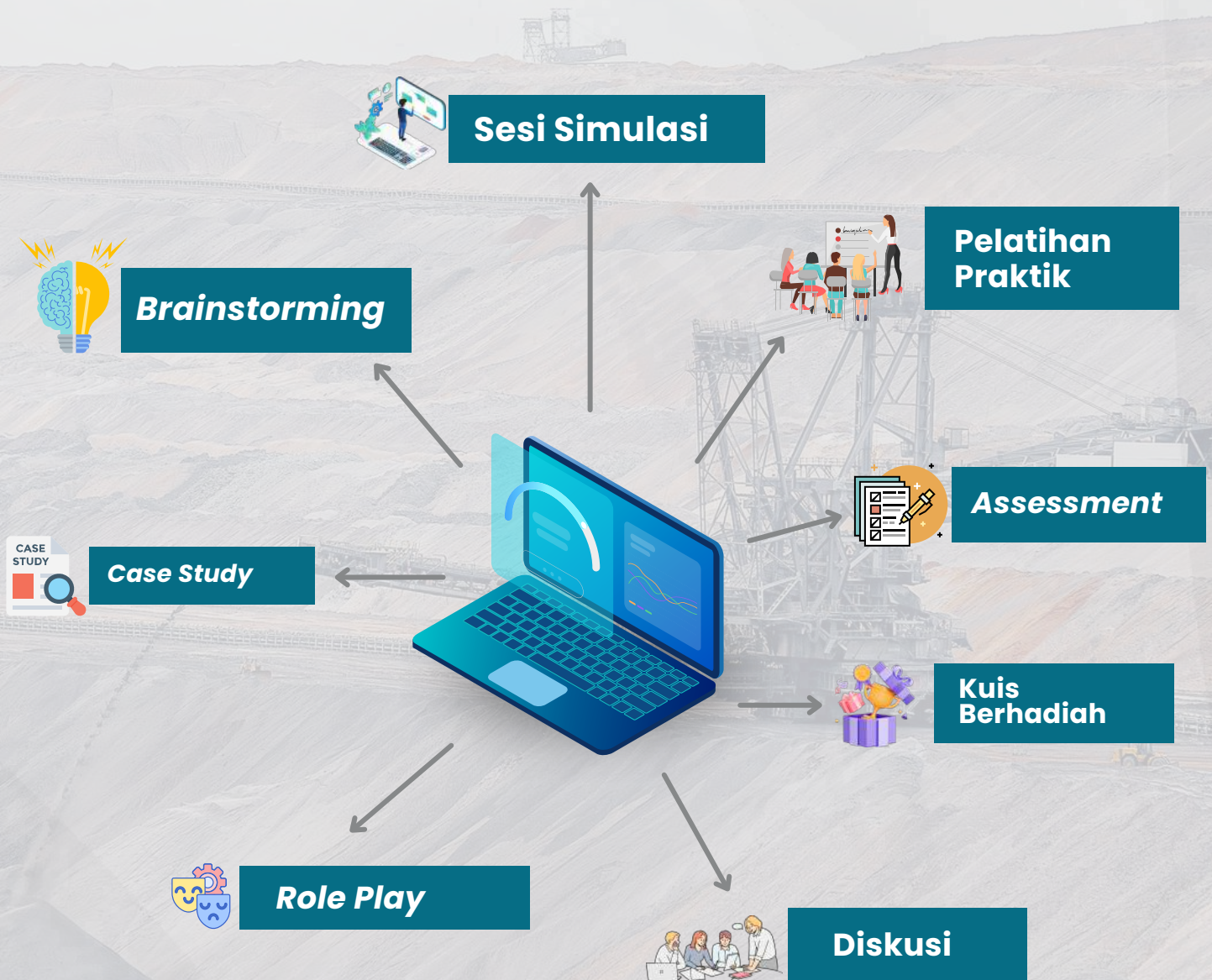



# EduBlast

*Pencapaian Kami*

# 10.000+ Training Alumni

# 100.000+ 500+

Reach Account di  
Social Media

Perusahaan  
Bergabung bersama Kami

# 95%



Pelanggan puas  
dengan pelayanan kami

## Beberapa Klien Kebanggaan Kami



PT SEMEN PADANG



PUTRA PERKASA ABADI

berau



MERDEKA  
COPPER GOLD



weda bay nickel

*Dan lainnya...*





*The Others vs Edublast*



**Instruktur professional** dan kompeten di bidangnya



**Kustomisasi** lokasi, waktu, dan bahan ajar



Sesi **Private Eksklusif** setelah training



**Bahan ajar up to date** mengikuti trend industri pertambangan



Meloloskan **lebih dari 200 Competent Person** pertambangan sertifikasi BNSP



1

### **PEMBEKALAN DAN SERTIFIKASI**

Edublast bekerja sama dengan Lembaga Sertifikasi Kompetensi di sektor energi dan pertambangan untuk meningkatkan mutu kompetensi SDM sektor energi dan pertambangan.

——— **Terbuka untuk Umum**

2

### **IN-HOUSE TRAINING**

In-house Training dirancang untuk memberikan pelatihan praktik untuk organisasi klien dengan menyesuaikan materi, waktu, dan tempat pelatihan sesuai dengan permintaan.

——— **Terbuka untuk Perusahaan**

3

### **PUBLIC TRAINING**

Public Training dirancang untuk dapat diikuti oleh publik dengan topik yang menarik dan relevan.

——— **Terbuka untuk Umum**

4

### **PRIVATE TRAINING**

Edublast menyediakan pelatihan secara pribadi yang dilakukan secara khusus dengan topik tertentu dan waktu tertentu untuk membahas studi kasus tertentu.

——— **1-2 Peserta**

5

### **MINI COURSE**

Edublast menyelenggarakan Mini Course dengan waktu yang singkat dan pembahasan yang ringan untuk menambah wawasan peserta.

——— **Terbuka untuk Umum**



### KOMPETENSI DASAR

- Keselamatan dan Kesehatan Kerja (K3)
- Komunikasi & Motivasi
- Perencanaan dan Pengelolaan Pekerjaan

### KOMPETENSI PROFESI

- POP/POM/POU
- JURU UKUR TAMBANG
- COMPETENT PERSON
- DLL

### KOMPETENSI TEKNIS

- Kompetensi Teknis Geologi/Eksplorasi
- Kompetensi Teknis Perencanaan Tambang
- Kompetensi Teknis Penambangan
- Kompetensi Teknis Manajemen Proyek
- Kompetensi Teknis Keselamatan dan Kesehatan Kerja dan Lingkungan Pertambangan
- Kompetensi Teknis Pemberdayaan Masyarakat
- Kompetensi Teknis Manajemen Logistik
- Kompetensi Teknis Sumber Daya Manusia
- Kompetensi Teknis Finansial Pertambangan
- Kompetensi Teknis Pemasaran Tambang
- Kompetensi Teknis Sistem Database
- Kompetensi Teknis Perencanaan Strategik
- Kompetensi Teknis Pengolahan

### KOMPETENSI MANAJERIAL

- Etika bisnis dan komitmen terhadap organisasi
- Anggaran
- Kepekaan terhadap lingkungan sosial dan budaya
- Wawasan bisnis
- Kepemimpinan
- Pengambilan keputusan
- Penulisan dan penyampaian laporan
- Kerjasama

**JUDUL PELATIHAN LEBIH LENGKAP  
LIHAT DI EVENT CALENDAR 2025**





### PELATIHAN



- Mining Economics and Evaluation
- Geoteknik Tambang Terbuka
- Perencanaan & Perawatan Alat Berat
- Drainase and Dewatering
- Budgeting & Cost Control
- QAQC
- Penyusunan Dokumen Tambang
- ERT (Emergency Responce Team)
- DII

### PEMBEKALAN DAN SERTIFIKASI



- Competent Person
- Juru Ukur Tambang
- POP
- K3
- DII

### SOFTWARE PERTAMBANGAN



- Exclusive Micromine Training
- Masterclass 3DMine Training
- Exclusive GIS (*Geografis Information System*) Training using ArcGis by Esri
- DII

### MANAGERIAL

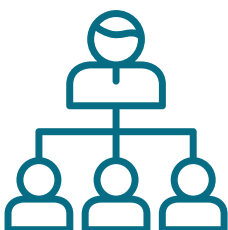

- Executive Leadership Program
- Leadership Assessmen; Unveiling the Potential of Future Leaders
- Strategic Finance & Financial
- DII





## *Kata Mereka tentang EduBlast*

### **Satriya Wibowo**

"Saya sangat berterimakasih kepada EduBlast karena telah mengadakan mini course dengan pemateri yang luar biasa, semoga kedepannya ada pelatihan-pelatihan yang sedemikian rupa khususnya bagi kami yang masih pada tingkat mahasiswa. Terima kasih EduBlast..."

Keren dan Mantap



### **Rio Nikher Kilikily**

"Pelatihan di EduBlast tidak hanya menambah wawasan terkait dunia pertambangan tetapi juga menyenangkan"



### **Hazibullah**

"Saya senang sekali bisa pelatihan di EduBlast, trainingnya bagus serta trainer yang kompeten dan enak untuk berdiskusi"



# EduBlast

## Portofolio Terbaik





# EduBlast

## IN-HOUSE TRAINING

### Client :

PT Aneka Tambang Tbk

### Judul Training :

Perencanaan Tambang  
Bauksit Jangka Pendek



### Client :

PT Bukit Asam Tbk

### Judul Training :

Mining Economics and  
Evaluation



### Client :

PT Minevesting  
Resources Indonesia

### Judul Training :

Leadetship Assessment





# EduBlast

## PEMBEKALAN & SERTIFIKASI

### JURU UKUR TAMBANG (JUT)

Palembang, 17 - 21 September 2024

Diselenggarakan oleh :

**EduBlast**  
BUILD A NEW YOU



## Pembekalan & Sertifikasi: Juru Ukur Tambang (JUT)

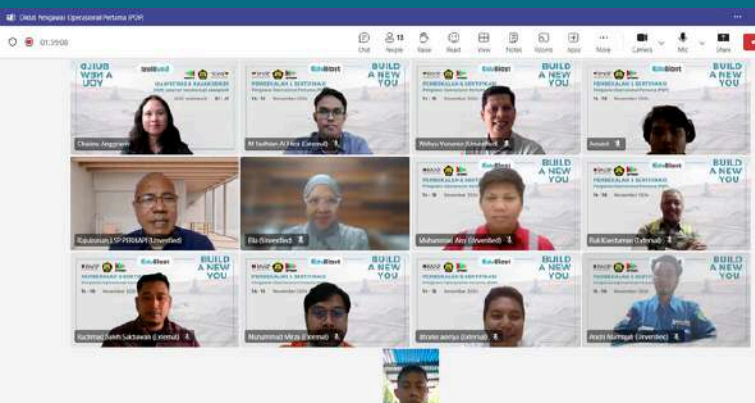

## Pembekalan & Sertifikasi: POP-POM-POU

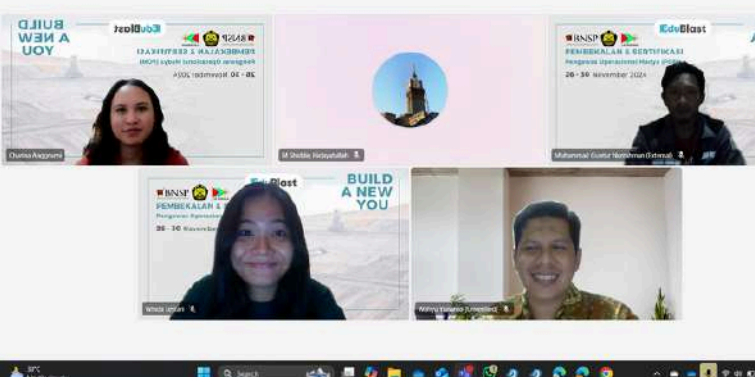

## Jembekalan & Sertifikasi : Competent Person



# EduBlast

## MINI COURSE

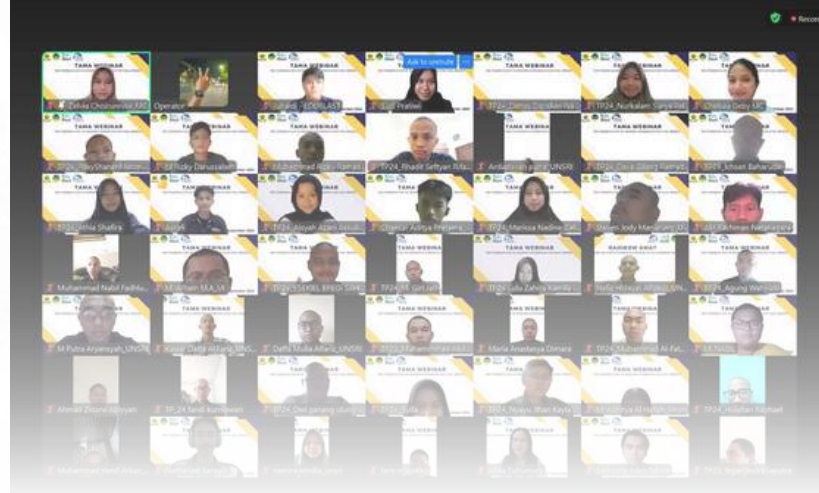
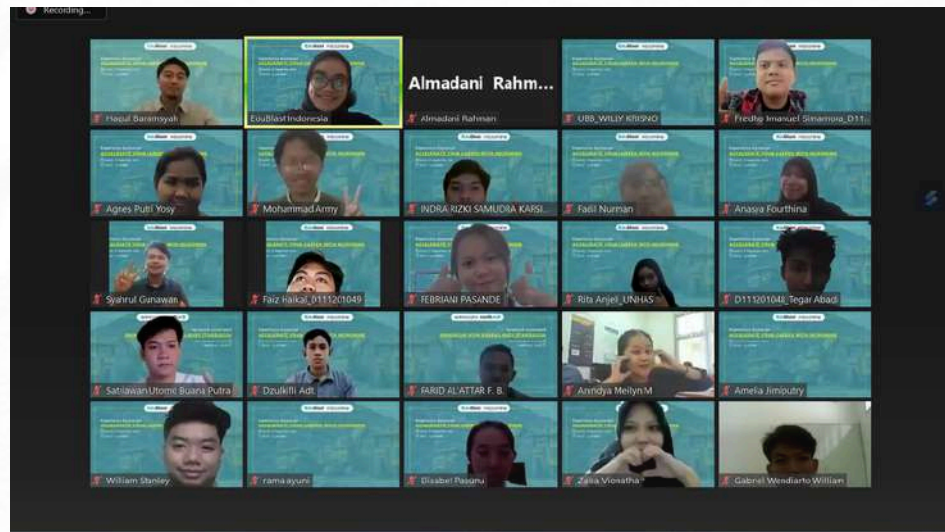
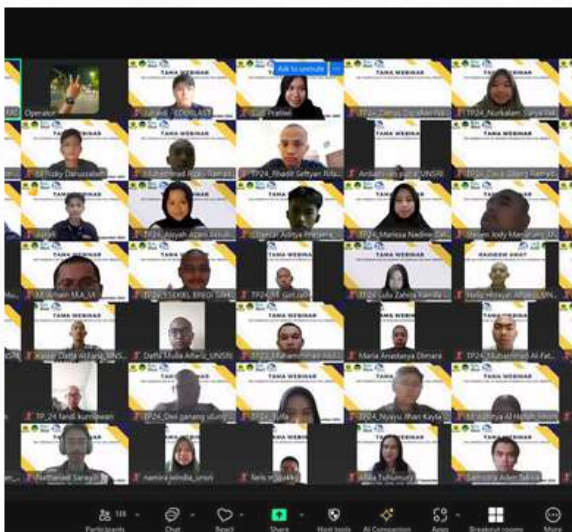
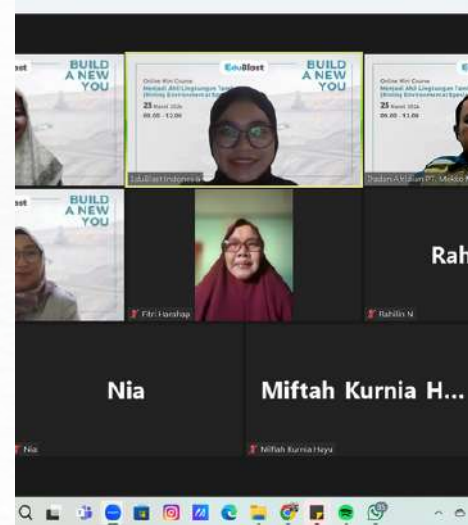
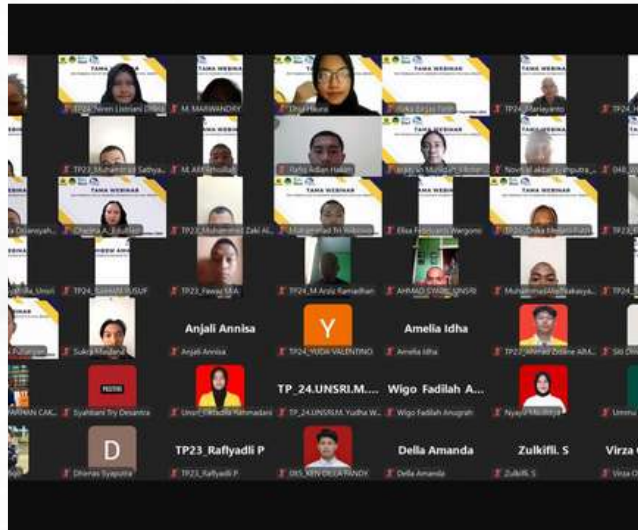





## Formulir

# PENGAJUAN IN-HOUSE TRAINING

### Informasi Perusahaan:

Nama Perusahaan	:	<input type="text"/>
Alamat Kantor	:	<input type="text"/>
Nomor Telepon	:	<input type="text"/>
Email Perusahaan	:	<input type="text"/>
Nama Kontak Person	:	<input type="text"/>
Posisi Kontak Person	:	<input type="text"/>
Website Perusahaan	:	<input type="text"/>

### Rencana Pelaksanaan

Topik pelatihan	:	<input type="text"/>
Tanggal Pelatihan	:	<input type="text"/>
Lokasi Pelatihan	:	<input type="text"/>
Jumlah Peserta	:	<input type="text"/>

---

### Kirimkan Formulir ke:

Mister 01 : +62 811-8432-838

Mister 02 : +62 851-7995-9149

admin@edublast.id

## Program Kemitraan

### Formulir Kemitraan

#### Informasi Perusahaan Mitra :

Nama Perusahaan	:	
Alamat Kantor	:	
Nama PIC	:	
No Telp/WhatsApp	:	
Jabatan PIC	:	
Email	:	

#### Penawaran Paket Program Kemitraan Corporate Training EduBlast

	Blue	Silver	Gold	Platinum
Jumlah Pelatihan/ Tahunan	5	7	7	10
Judul Unggulan	3	4	4	5
Judul Custom	2	3	3	5
Diskon Pelatihan Publik	5%	6%	7.5%	10%
Diskon Pembekalan & Sertifikasi	5%	6%	7.5%	10%

#### Paket Kemitraan yang dipilih :

☐ Blue ☐ Silver ☐ Gold ☐ Platinum

#### Penjadwalan Meeting/Presentasi

Tanggal	:	
---------	---	--

#### Informasi Tambahan

Apakah perusahaan memiliki pengalaman sebelumnya dalam kemitraan pelatihan ?

- ☐ YA  
☐ TIDAK

Anda dapat mengisi formulir melalui dokumen ini atau melalui website <https://edublast.id/kemitraan>

#### Kirimkan Formulir ke:

Mister 01 : +62 811-8432-838  
Mister 02 : +62 851-7995-9149  
[admin@edublast.id](mailto:admin@edublast.id)

Atau melalui scan  
barcode :

BERMITRA SEKARANG



SCAN ME



## **Building You, Building Your Career**

Dapatkan Pengetahuan dan  
Keahlian di Industri Tambang!

### **Hubungi kami**

Mister 01 : +62 811-8432-838

Mister 02 : +62 851-7995-9149

#### **Website & Media Sosial**

 [www.edublast.id](http://www.edublast.id)

 [EduBlast](#)

 [edublast.id](#)

#### **Email**

 [admin@edublast.id](mailto:admin@edublast.id)

